Studio Legale Antichi

L'esperienza della qualità

Antichi
STUDIO LEGALE

Da oltre trentasei anni lo **Studio Legale Antichi** rappresenta un sicuro punto di riferimento per chiunque voglia far valere le proprie ragioni avanti ai Giudici, nelle relazioni civili e negli affari commerciali, nei rapporti con le pubbliche amministrazioni, nella difesa dei propri diritti ed interessi.

La vasta esperienza acquisita nella pratica del diritto civile e di famiglia, commerciale e societario, del lavoro e dell'impiego pubblico, del diritto amministrativo, consente a chiunque ne abbia bisogno (privati, imprenditori e società, enti pubblici) di avvalersi di una assistenza e consulenza personalizzata e qualificata, che mira anzitutto alla soddisfazione della specifica domanda di giustizia e alla concretizzazione degli interessi sostanziali del Cliente.

Lo **Studio Legale Antichi** si avvale inoltre della consolidata esperienza di collaboratori interni per la gestione del contenzioso e ADR, nonché per l'attività di recupero crediti.

Chi siamo

La *qualità* è una percezione umana, facile da riconoscere ed apprezzare.

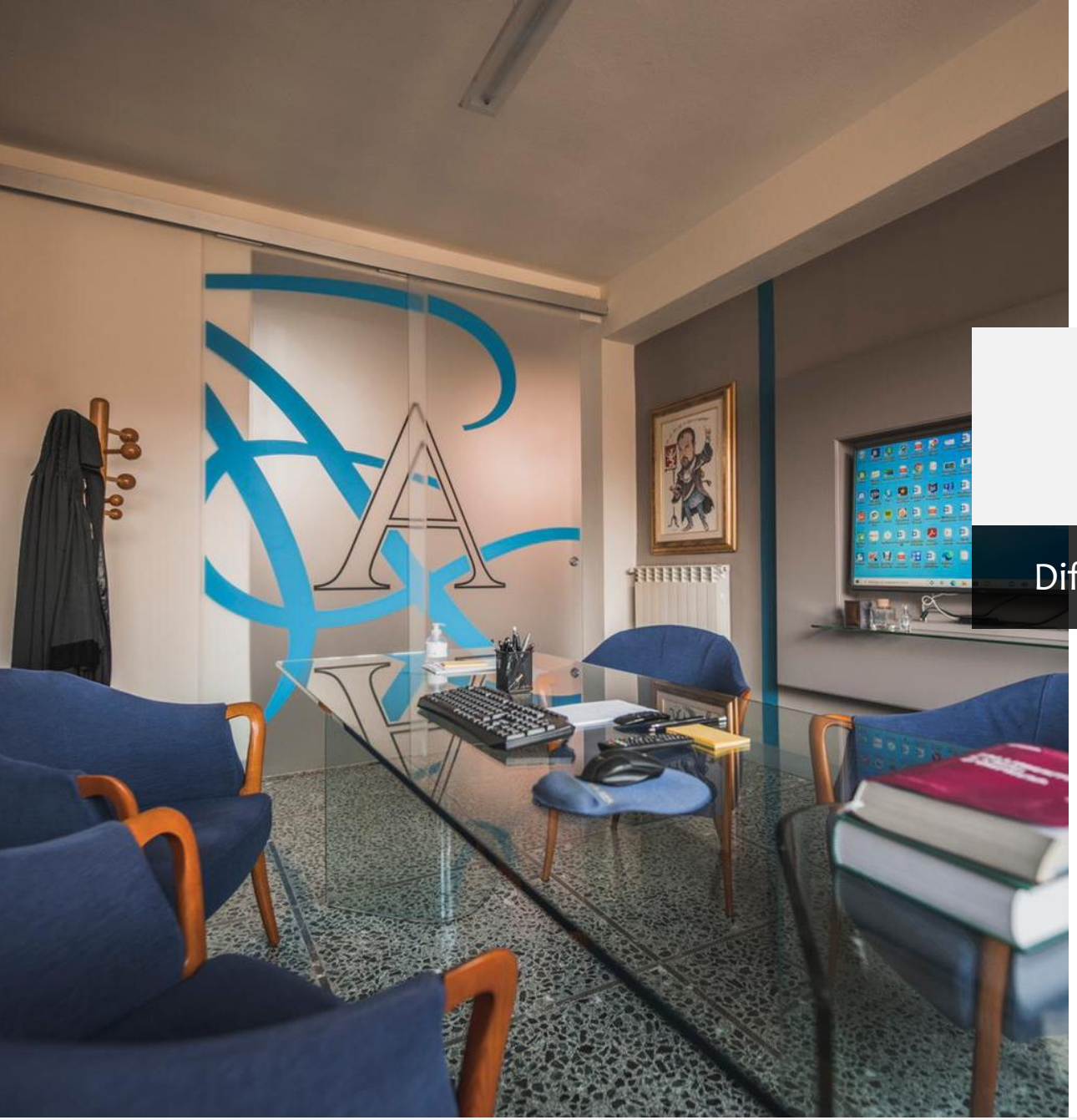

La nostra missione

Difendere i diritti e far valere le proprie ragioni davanti ai Giudici

«La "qualità" è una percezione umana, facile da riconoscere e apprezzare. Non è un concetto astratto e sfuggente, ma un'esperienza concreta e verificabile. La percezione del valore, la qualità, è la più concreta delle esperienze. Lo dimostra la prova della stufa: "a qualsiasi scuola filosofica si appartenga, è sufficiente sedersi su una stufa rovente per verificare, senza alcun ricorso alla discussione intellettuale, che ci si trova in una condizione a basso livello qualitativo e che il valore della propria posizione è di segno negativo. Tale basso livello di qualità non è un'astrazione metafisica nebulosa o criptoreligiosa: è un'esperienza. Non un giudizio su una esperienza, non una descrizione di una esperienza: il valore è esso stesso esperienza. Dunque suscettibile di previsione. E di verifica. E riproducibile. E' l'esperienza meno ambigua e più univoca che ci sia» (Robert Pirsig, Lila).

I professionisti

Gli Avvocati del nostro Studio Legale

Avv. Alessandro Antichi

a.antichi@studioantichi.org – a.antichi@pec.it

Alessandro Antichi (Grosseto, 14 maggio 1958) si è laureato in **Giurisprudenza**, con il massimo dei voti (110/110) cum laude, presso l'Università degli Studi di Siena il 30 marzo 1982 con una tesi di **Diritto civile**.

Ha ottenuto il Master di I livello in **Scienza della legislazione e governance politica**, presso l'Università di Pisa il 3 maggio 2007.

Ha conseguito l'abilitazione alla professione presso la Corte di Appello di Firenze per l'iscrizione all'Albo degli Avvocati e Procuratori legali presso il Tribunale di Grosseto il giorno 8 maggio 1985 con la migliore valutazione fra tutti i candidati della sessione d'esame. E' stato ammesso al patrocinio nelle giurisdizioni superiori (albo degli avvocati cassazionisti) dal 4 Ottobre 1997.

Ha svolto le funzioni di magistrato onorario presso la Pretura di Grosseto e la Pretura di Pitigliano (con funzioni di reggente) dal 1986 al 1989.

Dal 1 Gennaio 1994 al 31 Gennaio 2014 ha svolto la professione di avvocato nell'ambito della associazione professionale **"Antichi Bastianini Leporatti Avvocati & Associati – Studio Legale"**, da lui fondata con i soci Paolo Bastianini e Bruno Leporatti. Dal 1999 al 2004 è stato responsabile del settore Servizi Pubblici Locali dell'A.N.C.I. Associazione Nazionale Comuni Italiani (www.anci.it). Consigliere di amministrazione del FORMEZ Centro servizi, assistenza, studi e formazione per l'ammodernamento delle P.A. (www.formez.it) dal 2001 al 2005.

Dal 1997 al 2001 e dal 2001 al 2005 è stato **Sindaco di Grosseto** per due mandati consecutivi. Componente del Consiglio Regionale della Toscana nella VIII legislatura regionale, durante la quale è stato segretario della Prima Commissione - Affari istituzionali, membro della Commissione speciale per gli adempimenti statutari e per il nuovo Regolamento interno del Consiglio regionale (di cui ha assunto anche la presidenza), componente della Commissione speciale per la normativa elettorale.

Componente del Consiglio Regionale della Toscana nella IX legislatura regionale con l'incarico di vicepresidente della Prima Commissione - Affari istituzionali, programmazione e bilancio; è stato presidente della Commissione di inchiesta sui servizi pubblici locali di rilevanza economica.

E' autore delle seguenti pubblicazioni:

- *I Servizi Pubblici locali oltre il conflitto di interessi - Prefazione a D. Tessarolo, A Straini, G. Labarile, G. Catalano, La riforma dei servizi pubblici locali,* Editrice CEL, 2002;
- *La liberalizzazione dei servizi locali di pubblica utilità: una riforma del segno della sussidiarietà, Europa e Mezzogiorno,.* Formez, 2000.

Avv. Giovanni Niccolò Antichi

n.antichi@studioantichi.org – n.antichi@pec.it

Giovanni Niccolò Antichi (Grosseto, 25 luglio 1988) si è laureato in **Giurisprudenza, indirizzo societario e tributario**, con il massimo dei voti (110/110) cum laude, presso la Libera Università Internazionale degli Studi Sociali – Guido Carli di Roma il 19 ottobre 2011, discutendo la tesi dal titolo *"Analisi della disciplina europea sulla gestione delle crisi transfrontaliere nel settore bancario"* in collaborazione con i professori Vincenzo De Sensi e Gustavo Visentini, che la commissione di laurea unanime ha ritenuto degna di speciale menzione.

Nei mesi di settembre e ottobre 2009 ha seguito un corso di perfezionamento per l'**inglese giuridico** presso la London School of English.

Dal gennaio 2011 è entrato a far parte dello studio **"Antichi Bastianini Leporatti Avvocati & Associati – Studio Legale"**, ove ha svolto la pratica forense.

A fine 2012 ha concluso anche la pratica notarile presso lo **Studio notarile Paola Maria Letizia Usticano**.

Tra il 2012 e il 2014 ha collaborato con la **Fondazione Bruno Visentini** sul progetto di ricerca patrocinato da DirCredito e Conapa in materia di diritti degli azionisti. Ha presentato i risultati del lavoro nell'ambito del Convegno *"Rinnovamento delle infrastrutture giuridiche del Sistema-Italia"* della Fondazione Bruno Visentini tenutosi il 10 febbraio 2014 presso la **Camera dei Deputati**.

Ha conseguito il dottorato in **Diritto ed Impresa** presso l'Università Luiss Guido Carli e, durante questo periodo di formazione, ha frequentato anche il Max Planck Institute di Amburgo per un *visiting fellows program*.

Attualmente sta frequentando il secondo anno del Master of Law in *International Corporate and Commercial Law (distance learning)* presso il King's College London.

E' altresì socio fondatore di Scientia Iuris s.r.l. (www.scientiaiuris.org).

E' autore di svariate pubblicazioni.

Avv. Michele Pelosi

m.pelosi@studioantichi.org – m.pelosi@pec.it

Michele Pelosi (Grosseto, 27 novembre 1972), si è laureato in **Giurisprudenza** presso l'Università degli Studi di Siena il 4 dicembre 1998 con una tesi di **Diritto Penale**.

Ha conseguito l'abilitazione all'esercizio della professione forense presso la Corte di Appello di Firenze ed è iscritto all'Albo degli Avvocati presso il Tribunale di Grosseto dal 5 marzo 2003.

Ha svolto la pratica forense ed ha esercitato la professione di Avvocato nell'ambito della Associazione Professionale **"Antichi Bastianini Leporatti Avvocati & Associati – Studio Legale"**, di cui è divenuto **associato** dal 7 maggio 2003, sino al 31 gennaio 2014.

E' **docente in materie giuridiche** presso il Liceo Classico e Scientifico "G. Chelli" di Grosseto.

Avv. Federica de Silva

f.desilva@studioantichi.org – f.desilva@pec.it

Federica de Silva (Venezia, 28 giugno 1981), si è laureata in **Giurisprudenza** presso l'Università degli Studi di Padova nel 2006 con una tesi di **Diritto Penale Commerciale**.

Ha conseguito l'abilitazione all'esercizio della professione forense presso la Corte di Appello di Firenze ed è iscritta all'Albo degli Avvocati presso il Tribunale di Grosseto dal 3 febbraio 2010.

Ha svolto la pratica forense ed ha esercitato la professione di Avvocato nell'ambito dell' **Associazione Professionale "Antichi Bastianini Leporatti Avvocati & Associati – Studio Legale"**.

E' specializzata in materia di **recupero crediti**.

Of counsel

I nostri collaboratori esterni

lpuccetti@studiochiusano.it
lpuccetti@legalmail.it

Luca Puccetti (Roma, 6 dicembre 1975), si è laureato in **Giurisprudenza** presso l'Università di Roma La Sapienza nell'anno 2002.

Ha conseguito l'abilitazione all'esercizio della professione forense presso il Ministero della Giustizia ed è iscritto all'Albo degli Avvocati presso il Tribunale di Roma dal mese di dicembre 2006.

E' stato ammesso al patrocinio nelle giurisdizioni superiori (albo degli avvocati cassazionisti) dal 26 maggio 2017.

Ha svolto la pratica forense presso lo Studio Legale Flavio Rossi Albertini di Roma ed attualmente esercitata la professione di Avvocato presso lo Studio Avvocato Chiusano e presso lo Studio Legale Antichi.

Avv. Luca Puccetti

Avvocato penalista

arcangelochirico@gmail.com
arcangelo.chirico@commercialistisiena.it

Arcangelo Chirico (Vico Equense (NA), 3 Agosto 1987), si è laureato in **Economia e Commercio** (laurea triennale, 2010) ed ha poi conseguito la Laurea Magistrale in **Management e Governance delle Imprese** (2013) sempre presso l'Università degli Studi di Siena.

Nel 2015 ottiene l'abilitazione all'esercizio della professione di Dottore Commercialista e Revisore Legale.

Tra il 2017 ed il 2018 matura i requisiti per l'iscrizione nell'elenco dei Gestori della Crisi da Sovraindebitamento e per l'iscrizione nell'elenco dei Revisori dei Conti degli Enti Locali.

Dal 2015 è titolare dell'omonimo studio commerciale.

Dott. Arcangelo Chirico

Dottore Commercialista e Revisore Legale in Siena

Lavinia Mensi (Grosseto, 1 agosto 1987), si è laureata in **Giurisprudenza** presso l'Università degli Studi di Siena il 15 settembre 2011 con una tesi di **Diritto processuale penale** (votazione 110 e lode).

Ha conseguito l'abilitazione all'esercizio della professione forense presso la Corte di Appello di Firenze ed è iscritto all'Albo degli Avvocati presso il Tribunale di Grosseto dal mese di gennaio 2015.

Ha svolto la pratica forense ed esercitata la professione di Avvocato nell'ambito dello Studio Legale Mensi.

È specializzata in materia di diritto scolastico e del pubblico impiego.

info@studiolegalemensi.it
laviniamensiavvocato@pec.it

Avv. Lavinia Mensi

Diritto scolastico e del pubblico impiego

I praticanti

Dott.ssa Gaia Marconi

Gaia Marconi (Napoli, 15 settembre 1995), si è laureata in **Giurisprudenza** presso l'Università LUISS di Roma nel marzo 2020 con una tesi di **Diritto del lavoro e della previdenza sociale**.

Attualmente è iscritta alla Scuola di Specializzazione per le Professioni Legali presso l'Università la Sapienza di Roma.

Dal mese di giugno 2020 è praticante avvocato presso lo Studio Legale Antichi.

gaia.marconi95@gmail.com

Dott.ssa Ludovica Mensi

Ludovica Mensi (Grosseto, 22 maggio 1996), si è laureata in **Giurisprudenza** presso l'Università degli Studi di Pisa nel marzo 2021 con una tesi di **Diritto Familiare e Minorile**.

Attualmente è tirocinante presso la Sezione Penale del Tribunale di Grosseto e dal mese di aprile 2021 è praticante avvocato presso lo Studio Legale Antichi.

mensiludo@gmail.com

I collaboratori

Un team di successo batte con un solo cuore

Paola Patruno

Office Manager

segreteria@studioantichi.org

Samanta Zoppetti

Francesco Scarpetti

Area Clienti
contabilita@studioantichi.org

Filippo Del Mazza

Social Media Manager
info@studioantichi.org

Dal mese di settembre 2023 lo **Studio Legale Antichi** è partner del network **Harpalis**.

Harpalis è il nuovo progetto italiano di integrazione professionale che unisce avvocati, commercialisti, consulenti del lavoro in un ecosistema di eccellenza in cui tutti gli attori collaborano per creare un valore tangibile per le PMI e fornire un'offerta integrata, completa e competitiva sul mercato.

Un unico interlocutore multidisciplinare.
Le PMI sono oggi al centro dell'evoluzione del sistema economico italiano perché rappresentano una quota importante del PIL e della ricchezza del Paese. **Harpalis** è il nuovo punto di riferimento per imprenditori, aziende ed organizzazioni che sono alla ricerca di una assistenza completa. La multidisciplinarietà del network consente di ridurre i tempi, ottimizzare i costi e migliorare l'efficacia.

Harpalis People.
Al centro dell'innovativo progetto Harpalis ci sono le persone. Persone che scelgono id mettere le proprie competenze al servizio delle imprese che vogliono crescere ed innovarsi. Il network di Harpalis è in continua espansione e la sua forza risiede proprio nelle capacità di unire riconosciute professionalità indipendenti specializzate in aree di mercato e business localizzati in determinate aree selezionate del territorio nazionale, in un'ottica di «biodiversità professionale».

Fonte: harpalis.it

harpālis

Antichi
STUDIO LEGALE

partner at

harpālis

La nostra rete: il network Harpalis

Harpalis è un nuovo progetto italiano di integrazione professionale

Harpalis S.p.A.
Lungarno Amerigo Vespucci, 58 - 50123 Firenze (FI)
www.harpalis.it- info@harpalis.it

Scientia Iuris si occupa di formazione giuridica professionale e promuove eventi legati al mondo della digitalizzazione dello Studio Legale.

Scientia Iuris nasce a Grosseto nel dicembre 2020 con l'idea di sviluppare e produrre servizi innovativi ad alto contenuto tecnologico nell'ambito del settore legale.
Parte del core business aziendale è dedicato inoltre alla promozione di iniziative ed eventi formativi, educativi e culturali in ambito giuridico, economico e sociale

La nostra idea di servizio.
Servizio di *legal technology* ad alto contenuto tecnologico per fornire ad aziende e consumatori uno specifico supporto nella automatizzazione dell'incarico al professionista dei servizi legali ed in particolare della conduzione "fai-da-te" di *due diligence* in materia legale (pareri preventivi di legittimità di processi e transazioni commerciali; valutazione preventiva di proponibilità di azioni legali previo esame delle alternative alla giurisdizione; strumenti per l'analisi dei documenti, dei precedenti e dei dati rilevanti).

SCIENTIA iuris SCieNTia IuriS FORMAZIONE

Il nostro spin-off: Scientia Iuris Srl

Start-up innovativa nata dall'esperienza dello Studio Legale Antichi

Scientia Iuris Srl
Piazza San Michele, 3 - 58100 Grosseto (GR)
Tel: +39.0564.1768092 – Fax: +39.0564.1768093
www.scientiaiuris.org- info@scientiaiuris.org

Dove siamo

Lo Studio Legale Antichi ha la sua sede principale nel centro storico della città di **Grosseto,** in Piazza San Michele n.3

Studio Legale Antichi
Tel. +39.0564.1768092
info@studioantichi.org
https://studioantichi.org

studio legale antichi

StudioLegaleAntichi

Studio Legale Antichi

Dove siamo

Le nostre sedi secondarie si trovano a **Roma,** in Via della Conciliazione n. 10 ed a **Firenze** in Via Alfonso La Marmora n. 22

Studio Legale Antichi
Sede di Roma:
Tel. +39.06.59876411
Sede di Firenze:
Tel. +39.3756066679

info@studioantichi.org

https://studioantichi.law

studio legale antichi

StudioLegaleAntichi

Studio Legale Antichi